



Fête du Grand Site de France Vallée de la Vézère
3^e édition

Appel à participations 2022

ORGANISATEUR DE LA MANIFESTATION : Pôle d'interprétation de la Préhistoire

PRÉSENTATION GÉNÉRALE : Le Pôle d'interprétation de la Préhistoire, structure porteuse du Grand Site de France Vallée de la Vézère, est à l'initiative de la fête du Grand Site de France Vallée de la Vézère dont la première édition a eu lieu en octobre 2020.

L'objectif de cet événement est de sensibiliser les habitants et les visiteurs à la richesse patrimoniale naturelle et culturelle du territoire, d'attirer l'attention sur la fragilité de cet environnement et sur les enjeux portés collectivement par les partenaires du Grand Site de France pour sa préservation, et de favoriser l'appropriation du Grand Site de France par la population.

L'objet de cet appel à participations est de construire de manière participative le programme de la manifestation. Par cet appel à participations, le Pôle d'interprétation de la Préhistoire invite les acteurs associatifs et culturels du territoire à proposer des animations et manifestations pouvant se dérouler sur le territoire du Grand Site de France Vallée de la Vézère le samedi (la soirée du vendredi est organisée par le Pôle d'interprétation de la Préhistoire).

DATES : Du 30 septembre au 1^{er} octobre 2022

LIEUX :

- Vendredi soir : Pôle d'interprétation de la Préhistoire
- Samedi journée : Territoire du Grand Site de France Vallée de la Vézère (carte jointe)
- Samedi fin de journée : Commune de Terrasson

PUBLICS CIBLES : Tout public, familial

ORGANISATION :

La fête du Grand Site de France Vallée de la Vézère aura lieu à la fois au Pôle d'interprétation de la Préhistoire et sur l'ensemble du territoire Grand Site de France Vallée de la Vézère. Les manifestations, à destination des habitants et des visiteurs, tout public, sont entièrement gratuites.

Pour cette troisième édition, le week-end sera décomposé comme suit :

- Vendredi : spectacle d'ouverture en soirée au Pôle d'interprétation de la Préhistoire
- Samedi journée : tous types d'activités, animations et visites se dérouleront sur l'ensemble du territoire du Grand Site de France
- Samedi fin de journée : temps fort autour d'une animation et d'un spectacle sur la commune de Terrasson



QUI PEUT RÉPONDRE À L'APPEL A PARTICIPATIONS ?

L'appel à participation vise l'ensemble des acteurs associatifs, acteurs culturels et structures publiques ou privées siégeant sur le territoire du Grand Site de France Vallée de la Vézère, ou dans les proches environs, ou mettant en œuvre des actions sur ce territoire.

QUELLES ANIMATIONS PROPOSER ?

Les animations, activités et spectacles doivent s'adresser au grand public, elles peuvent cibler un public précis (jeune public par exemple).

Les animations proposées peuvent concerner différentes disciplines mais doivent correspondre aux enjeux de préservation ou de valorisation des différents patrimoines ou aux actions mises en œuvre par le Grand Site de France.

Les animations de la manifestation sont entièrement gratuites. Aucune sollicitation financière des participants ne peut être envisagée.

QUI FAIT QUOI ?

Le jour J, la structure ayant proposé son animation devra gérer les aspects suivants :

- Gestion technique du montage au démontage : personnel, matériel, transport etc.
- Gestion de l'accueil du public sur l'animation
- Gestion de la sécurité et sûreté de la manifestation de la livraison du matériel à la remise en état du lieu : personnel habilité, moyens de secours etc.
- Mise en place et gestion du respect du protocole sanitaire
- En amont de la manifestation, la structure pourra communiquer sur l'évènement

En amont, le Pôle d'interprétation de la Préhistoire a pour engagement de :

- Communiquer sur l'évènement : Prise en charge d'une campagne de communication comprenant affiches, cartons d'invitation, publications internet (site internet et réseaux sociaux), insertions presse, annonces radio
- Financer : Aucun financement ne sera alloué
- Gérer les réservations : Le Pôle d'interprétation de la Préhistoire effectuera et centralisera toutes les réservations aux manifestations. La liste des participants est communiquée en amont de l'évènement.

COMMENT PROPOSER UNE ANIMATION ?

Pour chaque animation proposée, la structure doit présenter le projet à travers une fiche information dont le modèle est joint.

Le choix des projets se fera sur des critères d'adaptabilité au site et de cohérence avec les domaines d'action du Grand Site de France Vallée de la Vézère (paysage, architecture et patrimoine bâti, agriculture, tourisme et transition énergétique).



POURQUOI PROPOSER UNE ANIMATION ?

La fête du Grand Site de France Vallée de la Vézère offre une grande visibilité aux participants : des 35 communes du territoire jusqu'au niveau national. En effet, cet évènement est relayé localement mais également au niveau national notamment par le Réseau des Grands Sites de France.

PIÈCES A FOURNIR :

- La fiche d'information ci-jointe comprenant :
 - o Présentation de l'association/structure porteuse du projet, adresse du siège social, structure juridique, numéro de licence d'entrepreneur pour les spectacles
 - o Description du projet avec le descriptif de l'implantation technique et du nombre maximal de participants
- Le(s) contrat(s) d'assurances nécessaires à la manifestation
- Une présentation du projet et de la structure pouvant être illustré par des photos et vidéos

Les candidatures seront ouvertes à partir du **15 avril 2022** et la date limite pour l'envoi des candidatures est fixée au **31 mai 2022**, à l'adresse ci-dessous :

Pôle d'interprétation de la Préhistoire
30 Rue du Moulin
24 620 LES EYZIES

Chargée de projets
Manon MONTOLIEU

fete-gsf-vezere@pole-prehistoire.com – 06 33 95 61 93

L'ensemble des propositions d'animations sera examiné dans le cadre de la commission médiation-communication du Grand Site de France.



ANNEXES

PRÉSENTATION :

- Le Pôle d'interprétation de la Préhistoire

Le Pôle d'interprétation de la Préhistoire est depuis 20 ans ancré en vallée de la Vézère. Il développe une politique ambitieuse qui consiste à former un pôle d'excellence dans le domaine de la Préhistoire en poursuivant la démarche globale et commune de valorisation des ressources patrimoniales, culturelles, touristiques et paysagères de la vallée de la Vézère. Pour cela, il s'appuie sur le tourisme culturel, la pédagogie, l'animation et l'accès aux ressources documentaires et scientifiques. Afin de renforcer l'interprétation et la médiation au sein du territoire, le Pôle d'interprétation de la Préhistoire s'est doté en 2010 d'une structure d'accueil de 3 000m². Depuis 2014, lors du lancement officiel de l'Opération Grand Site, le Pôle d'interprétation de la Préhistoire est devenu structure porteuse du projet Grand Site.

Etablissement Public de Coopération Culturelle (EPCC), il bénéficie du soutien de ses partenaires fondateurs : l'Etat, la Région Nouvelle-Aquitaine et le Département de la Dordogne ainsi que des Communautés de Communes et communes situées sur le périmètre du Grand Site de France.

Par ses missions, le Pôle d'interprétation de la Préhistoire se positionne comme une véritable Maison de la Préhistoire et du Grand Site de France. Il est implanté aux Eyzies, haut lieu de la Préhistoire et au cœur du Grand Site de France Vallée de la Vézère. En accès libre et gratuit toute l'année, le Pôle permet aux visiteurs de s'immerger dans la vallée de la Vézère et de s'imprégner de l'esprit des lieux à travers des dispositifs adaptés de médiation.

- Le label Grand Site de France

Le label Grand Site de France, inscrit depuis mai 2010 au code de l'environnement, est attribué par le Ministre en charge de l'Environnement pour une durée de 6 ans (renouvelable). Il distingue une gestion du territoire qui garantit sa préservation à long terme.

Les Grands Sites de France ont tous en commun d'être des sites classés, protégés par la loi du 2 mai 1930, et connus pour la beauté de leurs paysages.

Leur objectif est de préserver des sites fragiles attractifs, en prenant en compte la dynamique territoriale ; en permettant aux visiteurs de prendre le temps de la découverte et de vivre une expérience sensible des lieux.

Actuellement 21 sites sont labellisés Grand Site de France et 26 sites sont en projet.

A l'échelle régionale Nouvelle-Aquitaine, le Marais Poitevin et l'Estuaire de la Charente, Arsenal de Rochefort sont labellisés Grand Site de France. La Dune du Pilat est également engagée dans la démarche en vue de sa labellisation.

- Les richesses du Grand Site de France Vallée de la Vézère

Le Grand Site de France Vallée de la Vézère s'étend le long de la rivière Vézère, de la commune de Terrasson-Lavilledieu jusqu'à sa confluence avec la Dordogne, sur la commune de Limeuil. Sous l'appellation « vallée de la Vézère », le Grand Site de France comprend également l'ensemble des



vallons secondaires qui rythment les paysages de la vallée principale. Parmi eux, la vallée des Beunes, qui regroupe les cours de la Petite Beune et de la Grande Beune, et constituent un axe structurant fort et indissociable de la vallée de la Vézère.

Administrativement, le Grand Site de France Vallée de la Vézère comprend 35 communes réparties sur 4 Communautés de Communes. Ce sont près de 30 000 habitants qui participent au dynamisme et au développement de ce territoire rural.

Le Grand Site de France Vallée de la Vézère englobe également quatre sites Natura 2000, 3 Sites Patrimoniaux Remarquables, 73 Monuments Historiques, 1 Bien Unesco composé de 15 sites, 21 ZNIEFF, la réserve biologique de Campagne et l'ensemble du territoire est inclus dans la réserve mondiale de biosphère du bassin de la Dordogne.

Une vallée habitée depuis 400 000 ans

La Vallée Vézère a pour spécificité d'être un haut lieu de la Préhistoire et, est mondialement connue à ce titre. L'occupation humaine y est ancienne, inscrite depuis 400 000 ans dans les paysages. Le Bien UNESCO « sites préhistoriques et grottes ornées de la vallée de la Vézère » est composé de 15 sites constituant un échantillon représentatif de l'ensemble de ce qui est connu du point de vue de la préhistoire en vallée de la Vézère. Outre l'emblématique Grotte de Lascaux, figurent d'autres sites ornés, des sites d'habitat et un site naturel. Certains sites majeurs de la vallée de la Vézère ont donné leur nom aux cultures matérielles du Paléolithique et servent encore de référence pour toute étude sur cette période.

Des paysages aux multiples facettes

Le fond de vallée est visuellement marqué par plusieurs éléments que sont la rivière Vézère, sinueuse et impétueuse ; la mosaïque agricole avec ses parcelles et couleurs à géométrie variable ; la continuité remarquable du déroulement de falaises calcaires abruptes bordant la Vézère dont les plus hautes peuvent atteindre 100m. Les spécificités de ces falaises sont les marques de l'occupation humaine souvent cachées par la végétation.

Les versants boisés rejoignent les plateaux occupés par une forêt mixte de pins, de chênes et de châtaigniers, parsemée de nombreuses clairières agricoles et d'un habitat rural traditionnel dispersé. Sur ces coteaux, règnent également des pelouses sèches voire des causses où perdurent des éléments patrimoniaux liés à d'anciennes cultures disparues comme la viticulture. Les plateaux sont entrecoupés par un grand nombre de vallons aux fonds plats secrets et silencieux dont le plus emblématique est la vallée des Beunes.

Un patrimoine architectural remarquable

Le Grand Site de France Vallée de la Vézère possède un patrimoine architectural d'exception en raison de l'occupation ininterrompue de l'Homme depuis 400 000 ans.

Ici les châteaux se mêlent aux habitats troglodytiques et aux édifices religieux de caractère. L'habitat rural y a également toute sa place avec de nombreux édifices remarquables. Ce patrimoine de pays émaille le territoire et contribue d'autant à sa richesse et à sa diversité. Les bâtis traditionnels sont marqués par un matériau local : le calcaire crétacé à la couleur miel. En vallée de la Vézère, les pierres sont aussi utilisées pour les toits. On peut y contempler de magnifiques toitures en lauze.

Une exceptionnelle richesse écologique



Le territoire du Grand Site de France Vallée de la Vézère regroupe un ensemble de milieux variés de coteaux calcaires, de falaises, de fonds de vallées humides. Ces différents ensembles, en fonction des conditions topographiques, d'exposition, de nature du sol, offrent la possibilité à une flore et une faune diversifiée de s'y épanouir. Il n'est pas rare de trouver en Vézère une espèce de type montagnarde côtoyer une espèce méditerranéenne. Le Faucon pèlerin et le hibou Grand-Duc nichent sur ces falaises, le Grand Rhinolophe s'installe dans les grottes ou le patrimoine bâti, le lézard ocellé trouve refuge sur les coteaux calcaires et la Spiranthe occupe de nouveau les prairies humides. La rivière Vézère est un affluent de la Dordogne inscrite en 2012 par l'UNESCO au titre de la réserve de Biosphère.

- Les actions du Grand Site de France Vallée de la Vézère : programme d'action 2020-2026

La labellisation Grand Site de France n'est qu'une première étape pour le territoire : de nombreux objectifs restent à atteindre établis dans un programme d'action précis comprenant 5 axes principaux :

Restaurer, valoriser et partager les paysages singuliers de la vallée de la Vézère

De nouveaux dégagements de falaises seront réalisés et la rivière Vézère sera valorisée à travers la mise en œuvre du schéma des berges. La médiation et la sensibilisation des publics aux valeurs patrimoniales du Grand Site de France seront au cœur des missions du Pôle d'interprétation de la Préhistoire. La biodiversité y occupera aussi une place privilégiée.

Préserver et qualifier l'architecture, l'urbanisme et le patrimoine bâti

La lutte contre les modes architecturaux et la standardisation des constructions est primordiale pour le Grand Site de France afin de préserver la qualité des paysages remarquables et éviter leur banalisation. L'accompagnement et la sensibilisation des différents publics impliqués dans l'architecture et l'urbanisme seront poursuivis et intensifiés. La préservation du patrimoine bâti emblématique sera également un axe fort afin de transmettre aux générations futures ces toitures en lauze, ces murets en pierre et tous les autres éléments du petit patrimoine.

Maintenir, conforter et développer la diversité agricole et sylvicole pour des paysages ouverts et singuliers

Le Grand Site de France souhaite préserver des paysages ouverts et vivants, reflets d'une dynamique locale d'occupation du sol. Le maintien d'une agriculture dynamique sur le territoire est donc l'enjeu central du territoire. Pour cela, les actions tendront à conforter l'activité des agriculteurs existants afin de leur permettre de se développer et, en parallèle, d'installer de nouveaux exploitants. La ressource bois, très présente en vallée de la Vézère, sera valorisée sur le territoire à la fois en termes de savoir-faire que d'énergie renouvelable.

Favoriser et développer un tourisme basé sur la découverte sensible du site et respectueux de l'environnement

Tendre à un tourisme respectueux de l'environnement bénéficiant durablement à l'ensemble du territoire est l'ambition du Grand Site de France. Un travail partenarial fort associant professionnels du tourisme, institutions touristiques, collectivités et services de l'Etat sera effectué. La gestion de la fréquentation, la gestion environnementale des structures touristiques, les mobilités durables et la sensibilisation des visiteurs, habitants et professionnels du tourisme seront placées au cœur du projet.

Concilier la qualité des paysages, les ressources du territoire et l'appropriation des habitants pour une transition énergétique durable



Un plan paysage transition énergétique sera élaboré sur le territoire avec le concours du Ministère de la Transition Ecologique et Solidaire.

- [Plus d'informations en ligne](#)

Site internet du Pôle d'interprétation de la Préhistoire : <https://pole-prehistoire.com/fr/>

Onglet Grand Site de France : <https://pole-prehistoire.com/fr/projet-grand-site>

Facebook Grand Site de France : @grandsitedefrancevalleevezere

Instagram Grand Site de France : @vallee_vezere



FICHE D'INFORMATION OBLIGATOIRE

COORDONNÉES DE L'ASSOCIATION/LA STRUCTURE PORTEUSE

Nom de l'association/la structure porteuse :

N° SIRET :

N° licence :

Siège social :

Nom et coordonnées du référent :

Contact (fixe, mobile) :

Courriel :

INFORMATIONS DE LA MANIFESTATION

Titre de la manifestation :

Thème :

Jauge :

Durée :

Nombre d'encadrants/d'artistes :

Synopsis :

Public cible :

- Tout public
- Famille (Age minimum : ans)

Descriptif de l'implantation technique ou fiche technique avec plan d'implantation (tables, chaises, espace nécessaire, matériel, prise électrique...) :

Puissance électrique nécessaire :

PRÉSENTATION DU TERRITOIRE

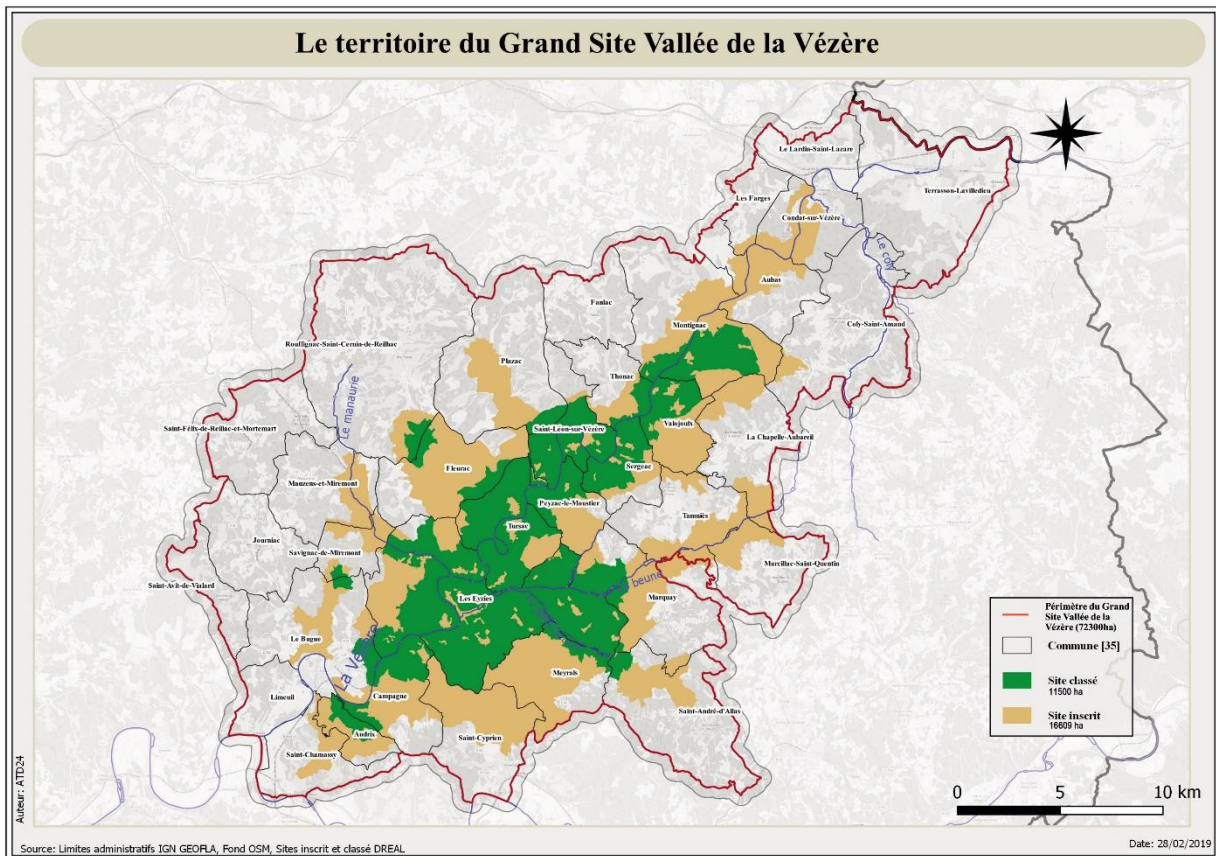

Le territoire du Grand Site de France Vallée de la Vézère se situe au sud-est du département de la Dordogne, au sein du Périgord Noir.

Ce territoire est traversé par la Vézère et ses affluents, en amont de Terrasson-Lavilledieu jusqu'à son embouchure avec le fleuve de la Dordogne, sur la commune de Limeuil.

Ainsi, il se compose de :

- 35 Communes : Aubas, Audrix, Campagne, Coly-Saint Amand, Condat-sur-Vézère, Fanlac, Fleurac, Journiac, La Chapelle-Aubareil, Le Bugue, Le Lardin-Saint-Lazare, Les Eyzies, Les Farges, Limeuil, Marcillac-Saint-Quentin, Marquay, Mauzens-et-Miremont, Meyrals, Montignac-Lascaux, Peyzac-Le-Moustier, Plazac, Rouffignac-Saint-Cernin-de-Reilhac, Saint-André-d'Allas, Saint-Avit-de-Vialard, Saint-Chamassy, Saint-Cyprien, Saint-Félix-de-Reilhac-et-Mortemart, Saint-Léon-sur-Vézère, Savignac-de-Miremont, Sergeac, Tamniès, Terrasson-Lavilledieu, Thonac, Tursac, Valojoux.
- 4 Communauté de Communes : CC Vallée de l'Homme (26 communes), CC Terrassonnais en Périgord Noir Thenon Hautefort (3 communes), CC Sarlat Périgord Noir (4 communes), CC Vallée de la Dordogne et Forêt Bessède (2 communes)

Ces communes disposent pour la majeure partie d'une salle des fêtes ou d'espaces communaux réserver à l'accueil de manifestations.

La capacité de ces espaces reste à déterminer en fonction des communes et les conditions sanitaires.



PÔLE D'INTERPRÉTATION DE LA PRÉHISTOIRE



Ainsi, la structure proposant une animation pourra se tourner directement vers les communes ou vers un membre de l'équipe organisatrice de la Fête du Grand Site Vallée de la Vézère, pour plus d'informations concernant les capacités d'accueil de ces espaces.

